

CONCURSOS

CONCURSO ESPECIALES DE ANTEPROYECTOS "EDIFICIO TIPO DE VIVIENDAS EN ALTURA" restringido para arquitectos funcionarios de la Corporación de la Vivienda.

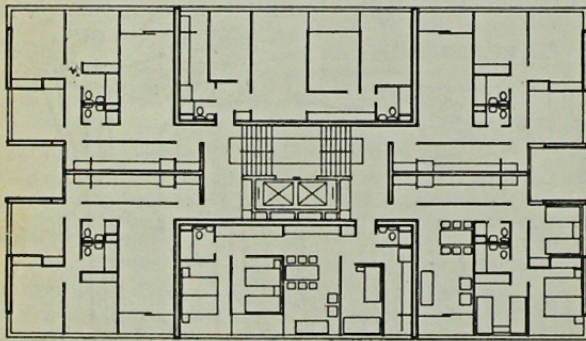
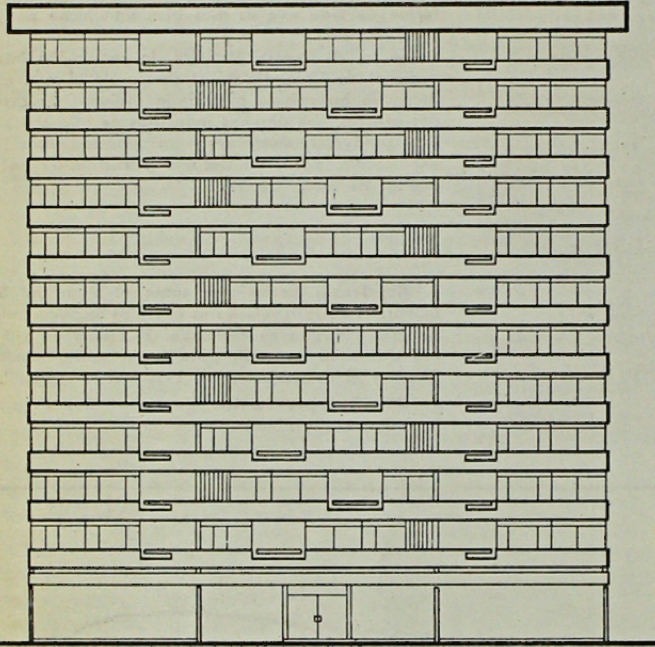

- 1.er Premio: Arquitectos Alfredo Cruz de la C., Mario Luppi A., Jorge Martínez C., Roberto Navarrete L., Gastón Salinas C., Germán Wijnant M., Decorador de Interiores: Germán Saavedra G.
- 2.º Premio: Arquitectos Musa Gasep, Hernán Rivera, Enrique Jazan, José Vásquez, Sergio Carrasco, Jorge Lazo.
- 3.er Premio: Arquitectos Hugo Hartard Martínez, Antonio Gonel Castro (egr.), Eugenio Retamal González, Fernando Silva Guzmán (egr.), Norman Vásquez Gottreux.

El jurado estuvo constituido por el Vicepresidente de CORVI, Angel Hernández A., los directores de CORVI, Luis Nieto y Miguel Andrade, el jefe del Departamento de Construcciones, Isidoro Latt A., el representante del Colegio de Arquitectos, Nicolás García, y el representante de los concursantes, Héctor Valdés.

CONCURSO TERMINAL DE BUSES, MERCADO Y VEGA TECHADA para la ciudad de Los Angeles.

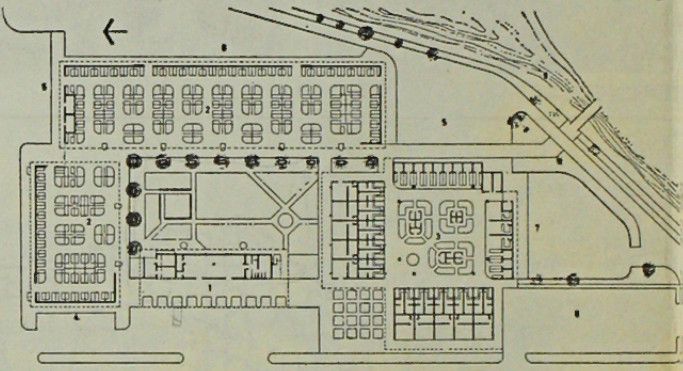

PLANTA GENERAL

- 1.—Terminal de Buses; 2.—Vega Techada; 3.—Mercado; 4.—Estacionamiento de Taxis; 5.—Descarga Camiones; 6.—Zona de Carretelas; 7.—Patio de Carga y Descarga; 8.—Estacionamiento de Automóviles; 9.—Esterio Quilques.

Llamados por la Sociedad Cormu-Los Angeles Ltda. se presentaron a este concurso 16 equipos profesionales.

- 1.er Premio: Arquitectos Mario Pérez de Arce Lavín, Mario Pérez de Arce Antoncich, Juan Cristóbal Edwards Prado y Asesor Calculista Hans Rosenfeld del Campo.
 - 2.º Premio: Arquitecto Roberto Goycolea. Arquitectos Asociados Ramón Jofré, Luis Soto y Ernesto Vilches.
 - 3.er Premio: Arquitectos Luis Gómez L., Francisco Torres V., Alejandro Guzmán Sch. y Asesores Gastón Torres, Emilio Henríquez y Hugo Bonomelli.
- Mención Honrosa: Arquitectos Gonzalo del Canto G., Raúl Morán y Jorge Whittle.

El Jurado estuvo formado por el Alcalde de Los Angeles, Wladimir Agurto; el representante del Colegio de Arquitectos, Carlos Albrecht; la arquitecto Directora de Obras de Los Angeles, Cristina Buazo de Weldt; el representante de la Sociedad Cormu-Los Angeles Ltda., Jaime Bellalta B. y el representante de los concursantes Jorge Martínez Camps. Directora del Concurso y Secretaria del Jurado, Rosa Jara C.